15e ÉDITION

SOIRÉE FLORENCE 2017

ENTREZ DANS **L'HISTOIRE**

20%
de rabais jusqu'au 7 avril

ÉVÉNEMENT-BÉNÉFICE
musicalement animé par
Gregory Charles et Marc Hervieux

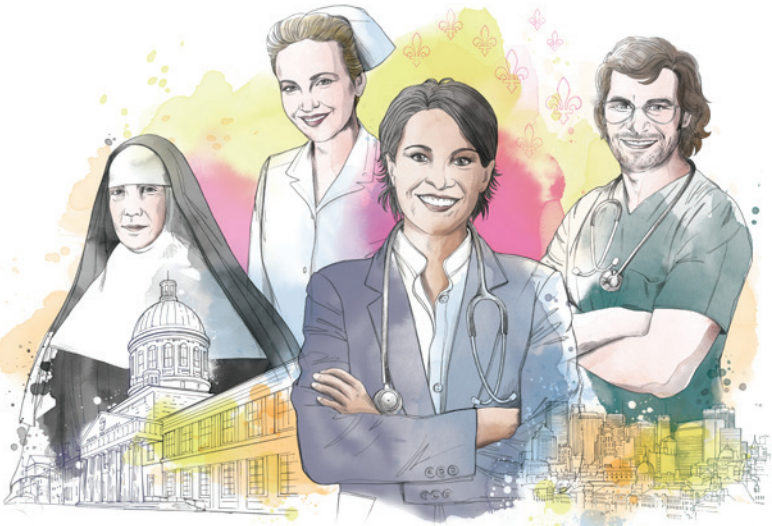

Organisée par
Ordre des infirmières et infirmiers du Québec

Présentée par
Partenaire assurances habitation et auto

Au profit de
Fondation de l'Ordre des infirmières et infirmiers du Québec

Formulaire d'achat de billet | Formulaire de don

Nom _____ Prénom _____ N° de permis _____

Titre _____ Entreprise/établissement _____

Adresse personnelle ou celle de l'entreprise (si l'entreprise est le payeur)* _____

Ville _____ Code postal _____

Téléphone (jour) _____ poste _____ Télécopieur _____ Courriel _____

☐ Quel lauréat venez-vous féliciter : _____

☐ Allergie alimentaire ou plat végétarien : _____

☐ Indication particulière pour la table : _____

☐ **Nombre de billets X 175 $ **membre de l'OIIQ** 0,00 $

☐ **Nombre de billets X 275 $ **non-membre de l'OIIQ** 0,00 $

☐ **Table de 10 personnes / 1 575 $ **membre de l'OIIQ** 0,00 $

☐ **Table de 10 personnes / 2 475 $ **non-membre de l'OIIQ** 0,00 $

Don à la Fondation de l'Ordre des infirmières et infirmiers du Québec _____ $

Total 0,00 $

* Le reçu pour usage fiscal sera émis au nom du payeur et posté à l'adresse indiquée ci-dessus. Pour paiements multiples : 514 935-2501, poste 232

** Si vous achetez plus d'un billet, veuillez remplir la deuxième page du formulaire.

Pour vous inscrire, retournez ce bulletin par télécopieur au 514 935-0978 ou par la poste avec votre paiement.

Débitez ma carte ◉ Visa ○ MasterCard

Date d'expiration mois année

N° de la carte _____ mois année

Nom du détenteur de la carte _____ (LETTRES CAPITALES)

Signature obligatoire _____

○ Ci-joint un chèque de _____ $ libellé à la Fondation de l'OIIQ.
Inscrivez votre numéro de permis (OIIQ) au bas du chèque.
Datez votre chèque du jour de l'envoi.

Les billets de la soirée Florence ne sont pas remboursables.

Renseignements : 514 935-2501, poste 232 • fondationoiiq.org • info@fondationoiiq.org
Fondation de l'OIIQ, 4200, rue Molson, Montréal (Québec) H1Y 4V4

N° enr.: 12367 27 35 RR0001

15e ÉDITION

SOIRÉE **FLORENCE** 2017

Nom	Prénom	N° de permis
Nom	Prénom	N° de permis
Nom	Prénom	N° de permis
Nom	Prénom	N° de permis
Nom	Prénom	N° de permis
Nom	Prénom	N° de permis
Nom	Prénom	N° de permis
Nom	Prénom	N° de permis
Nom	Prénom	N° de permis
Nom	Prénom	N° de permis
Nom	Prénom	N° de permis
Nom	Prénom	N° de permis
Nom	Prénom	N° de permis
Nom	Prénom	N° de permis
Nom	Prénom	N° de permis
Nom	Prénom	N° de permis
Nom	Prénom	N° de permis
Nom	Prénom	N° de permis
Nom	Prénom	N° de permis
Nom	Prénom	N° de permis